Mehr als nur Gehalt.

Deine Mitarbeitenden-Vorteile bei REWE Nord

Stand: 06/2025

Schön, dass du da bist!

Impressum

REWE Markt GmbH
Zweigniederlassung Nord
Rudolf-Diesel-Str. 36
24558 Henstedt-Ulzburg

Herausgeber:
Team Arbeitgeberattraktivität

Stand: Juni 2025

Diese Broschüre informiert dich über die aktuellen Vorteile für Mitarbeitende der REWE Markt GmbH, Zweigniederlassung Nord. Da sich einige Vorteile verändern können, übernehmen wir keine Garantie für die Inhalte. Wende dich bei Rückfragen gern an deine Vorgesetzten oder an deine:n zuständige:n HR-Partner:in.

Viel Spaß beim Stöbern!

Willkommen

„In der Region, wo immer eine frische Brise weht, seid ihr, liebe Mitarbeitende der REWE Nord, mit eurer Leidenschaft, eurem Mut, eurem Fachwissen und eurem Engagement das Herzstück unseres Erfolgs.“

Jochen Vogel,
Vorsitzender der Geschäftsleitung REWE Nord

„Vertrieb ist gelebte Teamarbeit. Unsere Erfolge entstehen durch euren gemeinschaftlichen Einsatz, der Hand in Hand geht. Ein starkes Team ist von unschätzbarem Wert – und genau das sind wir, dank euch!“

John-David Neuhaus,
Geschäftsleiter Vertrieb REWE Nord

„Ohne die Logistik läuft nichts! Ohne das Team der Logistik Nord wäre die Warenversorgung unserer Märkte nicht möglich. Das alles geht nur mit EUCH – tollen Menschen in jeder Position. Ihr seid jeden Tag mit Volldampf und Herzblut dabei, unsere Kund:innen optimal zu versorgen.“

Gerd-Wilhelm Brüning,
Logistikleiter REWE Nord

„Ich wünsche mir von ganzem Herzen, dass ihr als Mitarbeitende zu REWE gekommen seid, um zu bleiben. Ihr alle bringt großes Engagement sowie einzigartige Fähigkeiten und Stärken mit, die unser Unternehmen bereichern und erfolgreich machen. Mit unseren speziell ausgewählten Benefits möchten wir eure Arbeitszufriedenheit steigern, eure Gesundheit fördern und euch die Flexibilität geben, die ihr benötigt, um Beruf und Privatleben in Einklang zu bringen.“

Friederike Scherer,
Leiterin Human Resources REWE Nord

Vom Harz bis ans Meer – deine REWE Nord

Daten & Fakten

35.000
Mitarbeitende

5
Logistikstandorte

703
Märkte

268
Kaufleute

1.200
Azubis

332
Abholservices

55
Green Buildings

Inhalt

Mehr als nur Gehalt

Mitarbeitendenkarte – Sofortrabatt – Online-Rabatte 7
Urlaubs- und Weihnachtsgeld 9
Vermögenswirksame Leistungen 10
Betriebliche Altersvorsorge 10
Beihilfen zu besonderen Anlässen 11
Jubiläum 11
JobRad – Fahrradleasing 12
Arbeitskleidung und Sicherheitsschuhe 12
Hilfsangebote in Notfallsituationen 12

Vereinbarkeit von Beruf & Privatleben

Auszeichnung Beruf und Familie 13
AWO lifebalance: Beratung zur Pflege und Familie 14
Pflegezeit 14
Sabbatical – private Auszeit 15
Deutsches Jugendherbergswerk (DJH) 15

Alles für deine Gesundheit

Betriebsärztliche Betreuung B·A·D GmbH 17
Beratung in herausfordernden Lebenslagen... 17
Gesundheitsportal „Gemeinsam.topfit“ 18
Krebsvorsorge „Du bist wichtig“ 18

Zu vielen Inhalten findest du weitere Infos in der „Orange“. Nutze dafür die angezeigten Schlagworte zum Nachschlagen.

Wir sind für dich da

Betriebsrat 20
Schwerbehindertenvertretung (SBV) 20
Jugend- und Auszubildenden-vertretung (JAV) 20
Suchtberatung 21
LoS! – Kolleg:innen beraten 21

Lust auf Austausch?

di.to – unser LGBTQIA+ Netzwerk 22
f.ernetzt Nord – unser Frauennetzwerk 22

Mitarbeitende werben Mitarbeitende

Kolleg:innen finden - Prämie kassieren 23

Informations- & Kommunikationskanäle

REWE ECHO! 24
Die Orange 25
PRIMUS Lernen 25
one 25
Meine REWE App 25
myInfo 25
REWE Inside 25

Mehr als nur Gehalt.

Hier kannst du richtig abkassieren.

Entgeltbestandteile und geldwerte Leistungen bei REWE

Bei REWE ist mehr für dich drin als nur dein Gehalt. Profitiere von tariflichen und übertariflichen Sonderzahlungen sowie individuellen geldwerten Vorteilen – wie zum Beispiel Mitarbeitendenrabatten, betrieblicher Altersvorsorge oder vermögenswirksamen Leistungen. Check hier unser „Mehr für dich drin“-Angebot für dein Konto – weil du es verdienst!

Mitarbeitendenkarte – Sofortrabatt für deinen Einkauf

Als Mitarbeiter:in der REWE Group bekommst du in allen Filialmärkten, teilnehmenden Kaufleute-Märkten und allen Reisebüros unserer Vertriebslinien verschiedene Rabatte. Mit deiner Mitarbeitendenkarte sparst du bares Geld bei jedem Einkauf!

Schon gewusst?
Die Mitarbeitendenkarte kannst du auch im Ruhestand weiter nutzen!

Mehr Infos:
bei deiner in der Gehaltsabrechnung genannten Ansprechperson.

REWE
Du erhältst 5 % Sofortrabatt auf alle Lebensmittel, Drogerie- und Non-Food-Artikel in allen REWE Filial-Märkten, bei vielen selbstständigen REWE Kaufleuten und beim REWE Lieferservice.

toom Baumarkt
Du erhältst 4 % Rabatt auf den Verkaufspreis für das gesamte Sortiment.

DER Touristik
Hier sparst du nicht nur beim Frühbuchen, sondern das ganze Jahr auf deine Reisen:

- 4 % Rabatt auf Buchungen der eigenen Veranstalter
- 2 % Rabatt auf Buchungen von Fremdveranstaltern in allen DER Reisebüros
- 4 % Rabatt auf Buchungen über clevertours.com
- 4 % Rabatt auf alle Angebote von REWE Reisen

PENNY
Du erhältst 5 % Sofortrabatt auf alle Lebens-mittel, Drogerie- und Non-Food-Artikel.

ZooRoyal
Tierisch gut sparen: In unseren ZooRoyal Fachmärkten bekommst du 5 % Sofortrabatt auf das gesamte Haustiersortiment.

Gönn dir was Schönes – Online-Mitarbeitenden-rabatte für alle!

Noch mehr Angebote und Rabatte auf Shopping, Freizeit, Gesundheit, Wellness, Fitness und vieles mehr …

Schon gewusst? Als REWE Mitarbeitende:r kannst du auf unseren Vorteilsseiten bei vielen Unternehmenspartnern richtig sparen, zum Beispiel auf Reisen, Fitness, Mode oder Technik.

Layoutbild

rewe-group.vorteile.net

So geht's:

- Seite aufrufen und auf „Jetzt registrieren" klicken
- Mit Firmen- oder privater E-Mail-Adresse und dem Registrierungscode: **Lebensmittel2018** anmelden
- Postfach prüfen und auf den Link in der Bestätigungs-E-Mail klicken
- Viel Spaß beim Stöbern und Shoppen!

rewe-group.mitarbeiterangebote.de

So geht's:

Vor der ersten Nutzung ist eine Registrierung erforderlich. Verwende dafür einmalig diesen Registrierungscode: „**Zentral50668**".

Bitte beachte:
Zugangscodes und Informationen sind vertraulich zu behandeln.

Layoutbild

Schöne Bescherung – gibt's bei uns nicht nur zu Weihnachten.

Dein Urlaubs- und Weihnachtsgeld bei REWE.

Zur Jahresmitte und zum Jahresende möchten wir dir noch mal besonders für deine Arbeit und dein Engagement danken und dir mit einer Urlaubs- und Weihnachtssonderzahlung unsere Wertschätzung zeigen. Die Höhe des jeweiligen Betrags richtet sich nach dem Tarifvertrag, deiner Betriebszugehörigkeit sowie der geltenden Gesamtbetriebsvereinbarung.

Dabeibleiben lohnt sich: dein Weihnachtsgeld bei REWE

Je nachdem, wie lange du schon bei REWE arbeitest und welchen Tarifvertrag du hast, darfst du dich über tarifliche und übertarifliche Sonderzahlungen zum Jahresende freuen.

Du bist über 1 Jahr dabei? Dann erhältst du ein Weihnachtsgeld, das sich nach deinem Tarifvertrag richtet – aktuell zwischen 60 und 62,5 % deines Monatsbruttos.

Du bist länger als 3 Jahre bei REWE?
Dann gibt es zusätzlich eine außertarifliche Sonderzahlung auf die Mitarbeitendenkarte für dich:

- **Nach dem 3.Jahr Betriebszugehörigkeit:** 10 % deines regelmäßigen Monatsbruttos.
- **Nach dem 4.Jahr Betriebszugehörigkeit:** 20 % deines regelmäßigen Monatsbruttos.
- **Nach dem 5. Jahr Betriebszugehörigkeit:** 25 % deines regelmäßigen Monatsbruttos.

Die Details regelt die entsprechende Gesamtbetriebsvereinbarung.

Bitte beachte, dass die hier gemachten Angaben nur für den jeweiligen Tarifzeitraum (aktuell 2025/2026) gelten und jährlich abweichen können.

Bei Fragen rund um das Urlaubs- und Weihnachtsgeld helfen dir gerne weiter:

- dein:e HR-Partner:in
- die in deiner Gehaltsabrechnung genannte Ansprechperson

Vermögenswirksame Leistungen – der Extrakick für deine Finanzen

Je nach Tarifvertrag haben alle REWE Mitarbeitenden einen Anspruch auf vermögenswirksame Leistungen.

Heißt: REWE unterstützt dich in deinem Sparvorhaben und legt auf deinen monatlichen Sparbetrag noch mal einen drauf. Du kannst selbst entscheiden, in welche Sparform der Betrag einfließt – ob auf dein Sparkonto, in deinen Rentenfonds oder Bausparvertrag.

Unter bestimmten Voraussetzungen gibt es auch noch eine Arbeitnehmersparzulage vom Staat!

Also, wenn dein:e Chef:in fragt: „Wie sieht's aus mit vermögenswirksamen Leistungen?", einfach nur: „Ja, bitte!" sagen und den Extraboost für deine Finanzziele mitnehmen!

Mehr Infos?

- bei deinem/deiner HR-Partner:in
- bei der Ansprechperson in deiner Gehaltsabrechnung

Du möchtest beide Vorteile nutzen?
In dem Fall wird der Zuschuss zu deinen vermögenswirksamen Leistungen auf deinen Zuschuss zur betrieblichen Altersvorsorge angerechnet.

Betriebliche Altersvorsorge (Pensionskasse)

Wir polstern deine Rente auf.
Die betriebliche Altersvorsorge (bAV) sorgt für eine zusätzliche finanzielle Unterstützung zu deiner Rente.

Die REWE Group Pensionskasse (Hamburger Pensionskasse) ist das Angebot von REWE zur betrieblichen Altersvorsorge.

Das zahlt REWE für dich ein:

- bis zu 420 €* jährlich für Vollzeitmitarbeitende (anteilsmäßig für Teilzeitmitarbeitende)
- zusätzlich 15 % auf deinen Eigenanteil
- 210 € pro Jahr für Auszubildende**

Du hast noch keinen Antrag für die Pensionskasse gestellt? Leg heute noch los, dein zukünftiges Ich im Ruhestand wird es dir danken!

*Abhängig von deinem jeweils gültigen Tarifvertrag.
**Unter Berücksichtigung der aktuellen Regelungen der gesetzlichen Rentenversicherung.

Mehr Infos?

- bei deinem/deiner HR-Partner:in
- bei der Ansprechperson in deiner Gehaltsabrechnung
- auf **hapev.de/einzelhandel**

„Altersvorsorge"

Beihilfen zu besonderen Anlässen – kleine Gesten für große Veränderungen

Der Gesetzgeber spricht von Beihilfen, wir von Aufmerksamkeiten für besondere Lebensabschnitte. Ob zur Eheschließung, zum Elternwerden oder zum Übergang in den wohlverdienten Ruhestand – REWE feiert diese besonderen Anlässe in deinem Leben mit einer Sonderzahlung.

Eheschließung
Voraussetzung hierfür ist die Vollendung mindestens eines Dienstjahres im Unternehmen. Die Beihilfe beläuft sich auf 26 € pro vollendetem Dienstjahr, maximal aber 260 €*. Bei erneuter Heirat während der Betriebszugehörigkeit gelten die Jahre seit der vorausgegangenen Eheschließung als beihilfefähige Dienstjahre.

Geburt
Bei der Geburt eines leiblichen Kindes erhalten Mitarbeitende eine Beihilfe von 50 €*. Diese Beihilfe wird auch bei einer Adoption geleistet. Sofern die steuerlichen Vorschriften es zulassen, wird die Beihilfe steuerfrei ausgezahlt.

Ruhestand
Mitarbeitende, die in den Ruhestand eintreten, erhalten eine einmalige Ruhestandsbeihilfe. Voraussetzung dafür ist eine Betriebszugehörigkeit von mindestens 10 Jahren. Die Höhe beträgt 260 € brutto und wird jedes weitere Jahr um 26 € erhöht, bis maximal 520 €.*

*Teilzeitmitarbeitende erhalten die Beihilfe anteilig.

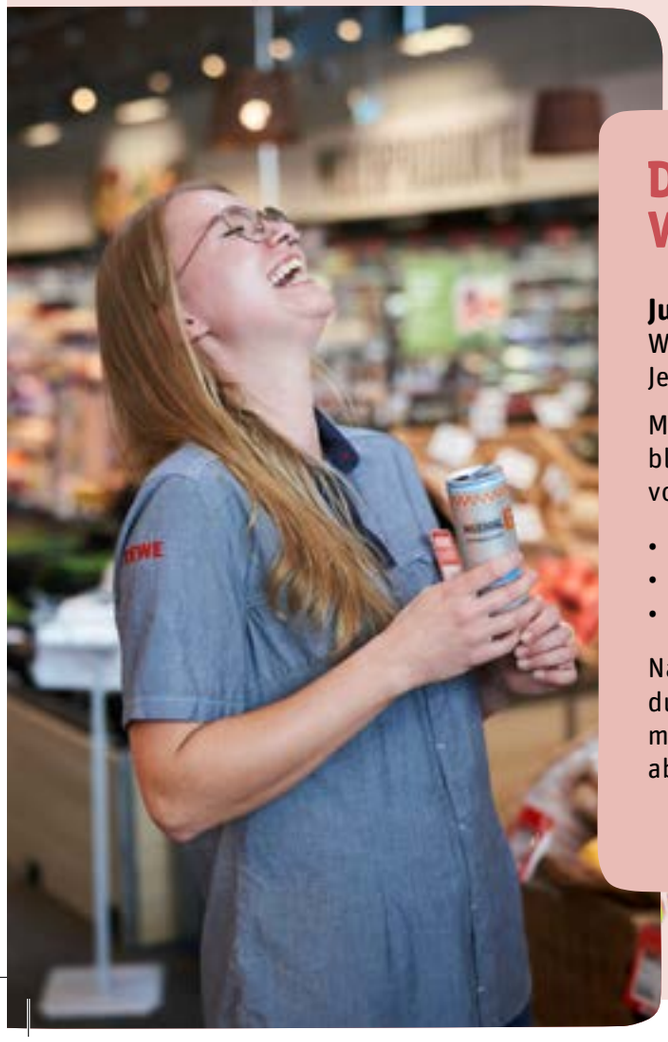

Du bleibst? Wir jubeln!

Jubiläumsgeld – deine Treue zahlt sich aus.
Wir freuen uns sehr, wenn du bei uns bleibst – Je länger, desto besser! Das sagt auch dein Konto:

Mitarbeitende, die der REWE Family lange treu bleiben, erhalten eine Jubiläumszulage in Höhe von

- 310 € nach 10 Jahren Betriebszugehörigkeit*
- 1.224 € nach 25 Jahren Betriebszugehörigkeit*
- 2.450 € nach 40 Jahren Betriebszugehörigkeit*

Nach 50-jähriger Betriebszugehörigkeit erhältst du eine individuelle Jubiläumszuwendung, die mit deiner Führungskraft und dem Betriebsrat abgestimmt wird.

*Teilzeitmitarbeitende erhalten die Zuwendung anteilig. Anspruch und Höhe regelt die Gesamtbetriebsvereinbarung.

Arbeitskleidung und Sicherheitsschuhe

Du bekommst in jedem Markt und in der Logistik deine persönliche Arbeitskleidung gestellt, natürlich übernimmt REWE hierfür die Kosten.

Alle Mitarbeitenden im Markt und in der Logistik haben die Möglichkeit sich Sicherheitsschuhe zu bestellen. Die Schuhe sind durch die Dämpfung der Ferse sehr rückenschonend und mit dem Klimakomfort tragen sie zu einem hohen Tragekomfort bei.

Pro Jahr gibt es ein Paar Sicherheitsschuhe kostenlos. Für Komfortschuhe trägst du selbst die Kosten. Bei Bedarf wende dich bitte an deine Führungskraft.

JobRad – mit günstigem Leasing zu deinem Traum-Bike

Mit dem JobRad bietet dir REWE ein attraktives und preiswertes Leasingmodell für dein persönliches Wunsch-Bike – für deinen bewegten Arbeitsweg, den Alltag oder deine nächste Radtour.

Deine Vorteile auf einen Blick:

- Dank zusätzlicher steuerlicher Förderung (0,5%-Regel) sparst du bis zu 40 % gegenüber einem klassischen Fahrradkauf.
- Die Leasingraten werden einfach und bequem über die Entgeltabrechnung beglichen.
- 5.000 Fahrradvertragshändler:innen in Deutschland bieten eine große Auswahl an Fahrrädern und Pedelecs.
- Du kannst dir dein Wunschfahrrad einfach vor Ort aussuchen oder online bestellen.
- Nach Ablauf der Vertragslaufzeit von 36 Monaten kannst du das Rad zu einem Restwert von 17 % des Kaufpreises übernehmen.

Du möchtest mehr erfahren?
Scann den QR-Code oder gehe auf:
https://portal.jobrad.org/rewe_group/Dyak6n9AEC.html

Vereinbarkeit von Beruf & Privatleben

Die Vereinbarkeit von Beruf, Familie und Privatleben liegt uns am Herzen. Ob Sabbatical, Unterstützung in herausfordernden Lebenslagen oder attraktive Freizeitangebote – die REWE Nord steht dir zur Seite.

Als Arbeitgeber sind wir ausgezeichnet! Das Audit berufundfamilie

Das Leben ist nicht immer planbar. Deshalb unterstützen wir aktiv dabei, Beruf, Familie und Privatleben unter einen Hut zu bringen. Wir tragen das **Zertifikat der berufundfamilie Service GmbH** und sind mit unserem Engagement national der **größte zertifizierte Arbeitgeber im Lebensmitteleinzelhandel.** Die folgenden Angebote richten sich an alle Kolleg:innen, um sie in unterschiedlichen Lebenssituationen zu begleiten.

Zertifikat seit 2011
audit berufundfamilie

AWO lifebalance: Beratung zu Pflege und Familie

Die Pflegebedürftigkeit von Angehörigen kann unerwartet eintreten und uns unvorbereitet treffen. Das Beratungsangebot der AWO lifebalance steht dir in dieser herausfordernden Zeit zur Seite. Gemeinsam mit den Expert:innen der AWO werden individuelle Lösungen besprochen. Zudem wirst du auf die nötigen Formulare und Behördengänge unterstützend vorbereitet. Doch nicht nur bei Pflegethematiken, auch bei Themen rund um die Familie, bspw. bei der Suche nach einem Kitaplatz, ist die AWO für dich da.

Nutze den kostenfreien
Service der AWO lifebalance!

www.awo-lifebalance.de
Benutzername: REWE
Passwort: Rewegroup
0800 / 296 11 33 (kostenfrei)

Meine persönliche Erfahrung:

„Die Pflegeberatung ist ein ganz tolles Angebot, das ich selbst bei den vielen Fragen rund um die Pflege schon mehrmals genutzt habe. Die Beraterin der AWO lifebalance war wirklich sehr kompetent und konnte mich gut durch diese herausfordernde Zeit begleiten. Ich bin sehr dankbar, dass mein Arbeitgeber solche Unterstützungen anbietet.“

Bernd Scharnowski,
Gebietsmanager Vertrieb, Gebiet 5

Pflegezeit

Die gesetzliche Pflegezeit ermöglicht es Beschäftigten, bis zu zehn Arbeitstage von der Arbeit freigestellt zu werden, um in einer akuten Pflegesituation die Organisation der Pflege eines nahen Angehörigen zu übernehmen. Während dieser Zeit kann das Pflegeunterstützungsgeld als Lohnersatzleistung beantragt werden, um den Verdienstausfall teilweise aufzufangen.

Darüber hinaus ist auch eine Familienpflegezeit für mehrere Monate mit einer entsprechenden Vorlaufzeit von mindestens 8 Wochen möglich.

„Pflegeleitfaden“

Weitere Informationen

- dein:e HR-Partner:in
- kostenfreie Beratung bei der AWO lifebalance (s. oben)

Sabbatical (Auszeit S)

Die REWE Group bietet die Möglichkeit, ein Sabbatical zu nehmen. Diese berufliche Auszeit kann zur persönlichen Weiterentwicklung, zur Erholung oder zu anderen individuellen Zwecken genutzt werden. Durch eine individuelle Ansparphase erhältst du während der Freistellungsphase (max. 6 Monate) ein entsprechend angepasstes Gehalt und bist somit weiterhin sozialversichert. Solltest du Interesse an dem Angebot haben, wende dich vertrauensvoll an deine Führungskraft.

Mehr Infos?
Frag deine Führungskraft oder HR-Partner:in

Deutsches Jugendherbergswerk (DJH)

REWE ermöglicht den Mitarbeitenden eine kostenlose Jahresmitgliedschaft beim Deutschen Jugendherbergswerk. Ob Familienurlaub oder Abenteuertrip – hier findest du erschwingliche und gemütliche Unterkünfte an den schönsten Orten Deutschlands.

Gemeinschaft erleben
jugendherberge.de

Weitere Informationen findest du im Onlineportal
https://www.jugendherberge.de/rewe-group/
Bitte melde dich mit folgendem Code an:
DJHREWEGROUP

Alles für deine Gesundheit

Um die Gesundheit unserer Mitarbeitenden zu fördern, bieten wir verschiedene Leistungen an.

Bleib fit im Job!

Bei uns in der REWE Nord steht deine Gesundheit ganz oben, denn eines ist klar: Gesunde und zufriedene Mitarbeitende sind der Schlüssel zu unserem gemeinsamen Erfolg. Die folgenden Angebote sollen unterstützend deine Gesundheit stärken und deinen Arbeitsalltag erleichtern.

Arbeitsmedizinische Betreuung B·A·D GmbH

Die REWE Group wird arbeitsmedizinisch von der B·A·D Gesundheitsvorsorge und Sicherheitstechnik GmbH (Name ab Ende 2025: BG prevent) betreut. Arbeitsmedizinische Angebote zielen darauf ab, die Gesundheit und Sicherheit der Mitarbeitenden durch präventive Maßnahmen, Beratung und Betreuung zu fördern. Für akute Anliegen oder spezifische Anfragen stehen dir die Betriebsärzt:innen der B·A·D GmbH zur Verfügung. Mögliche Leistungen sind:

- Arbeitsmedizinische Beratung
- Begehungen am Arbeitsort
- Gefährdungsbeurteilungen
- Arbeitsmedizinische Vorsorgen (je nach Tätigkeit)
- Telefonische Beratung in schwierigen Lebenslagen

Hier findest du dein nächstgelegenes Beratungszentrum bzw. kannst dir bei Bedarf einen Termin buchen:

Vereinbare einen Termin unter: https://termin.bad-gmbh.de/rewe-group

Beratung in herausfordernden Lebenslagen

Unser Gesundheitsdienstleister B·A·D GmbH bietet dir eine vertrauliche und kompetente telefonische Beratung in schwierigen Lebenslagen, z. B. bei:

- Schwierigkeiten am Arbeitsplatz
- Beruflichen und privaten Konflikten
- Führungsfragen
- Psychischen Belastungen
- Suchtthematiken
- Krisen- und Extremsituationen

„BAD Beratung“

Kontaktiere die Berater:innen der B·A·D GmbH,
solltest du gerade herausfordernde Zeiten erleben und Redebedarf verspüren.

Thorsten Büttner
0160 / 887 2155
thorsten.buettner@bad-gmbh.de

Marie Schroeder
0171 / 336 4547
marie.schroeder@bad-gmbh.de

Tanja Rahder
0171 / 986 6175
tanja.rahder@bad-gmbh.de

Gemeinsam.topfit

Gemeinsam.topfit

So heißt unser Online-Gesundheitsportal, welches für unsere Mitarbeitenden entwickelt wurde. Zahlreiche Übungen, Videos und Kurse helfen dir, bei der täglichen Arbeit und im Alltag fit zu bleiben. Unter der Rubrik Jobfit findest du bspw. Videos für jeden Bereich zum ergonomischen Arbeiten im Markt, in der Logistik, in der Verwaltung oder auch im LKW.

Das Portal bietet einen orts- und zeitunabhängigen Zugang zu Gesundheitsthemen. Hier findest du Antworten auf individuelle Fragen rund um Prävention, Wohlbefinden, Ernährung oder Bewegung.

Registriere dich in der App oder unter folgendem Link:
https://topfit.app/register
Unternehmens-ID: TopfitCode

Krebsvorsorge „Du bist wichtig“

Unsere nationale Gesundheitskampagne zur Krebsprävention startete bereits 2012. Die REWE Group unterstützt dich dabei, indem du für ausgewählte Vorsorgeuntersuchungen eine Stunde Zeit gutgeschrieben bekommst. Den Laufzettel und alle weiteren Informationen erhältst du über deine Führungskraft.

„Krebsvorsorge“

Wir sind für dich da!

Niemand gibt sein Privatleben an der Türschwelle zum Arbeitsplatz ab. Unsere Vertrauenspersonen stehen dir mit Rat und Tat zur Seite und beraten und unterstützen dich individuell.

Immer ein offenes Ohr – dein Betriebsrat bei REWE Nord

Betriebsrat Norderstedt

Silvia Haupt,
stellv. Vorsitzende

„Gemeinsam erreichen wir mehr! Ob bei beruflichen oder privaten Herausforderungen: Wir stehen euch zur Seite und unterstützen euch, damit eure Arbeit Spaß macht und ihr jeden Tag gerne wiederkommt.“

Jens Becker,
Vorsitzender

Betriebsrat Lehrte

Jörg Ausmeier,
Vorsitzender

„Ein wichtiger Teil unserer Arbeit ist es, Mehrwerte im beruflichen und auch im privaten Bereich für euch zu schaffen. Diese Broschüre zeigt, wie gut das bereits gemeinsam gelungen ist. Wir arbeiten weiter daran!“

Franziska Blumenthal,
stellv. Vorsitzende

Betriebsrat

Der Betriebsrat ist ein von Mitarbeitenden gewähltes Gremium, das deine Interessen gegenüber der Geschäftsleitung vertritt.

Die Mission: eine positive und produktive Arbeitsumgebung zu schaffen, in der du dich wohl fühlst und gerne arbeitest.

Die Betriebsratskolleg:innen kümmern sich darum, dass deine Rechte und Interessen gewahrt bleiben. Egal, ob es um Arbeitszeiten, Urlaubsregelungen oder die Gestaltung deines Arbeitsplatzes geht – sie sind für dich da.

Darüber hinaus vermitteln sie bei Anliegen und Konflikten im Arbeitsbereich und sind auch mit dabei, wenn große Entscheidungen anstehen, die dich betreffen – z. B. bei Personalmaßnahmen oder bei der Einführung neuer Technologien.

Die für dich zuständigen Kolleg:innen des Betriebsrates findest du im Aushang an deinem Arbeitsstandort. Oder melde dich hier:

- Betriebsrat Norderstedt:
  Betriebsrat-Norderstedt@rewe-group.com
- Betriebsrat Lehrte:
  Betriebsrat.Lehrte@rewe-group.com

JAV – die Stimme für Azubis & junge Mitarbeitende

Die Jugend- und Auszubildendenvertretung (JAV) ist ein Gremium, das speziell den jungen Kolleg:innen (bis zu 25 Jahren) den Rücken stärkt und ihre Interessen vertritt. Insbesondere in Angelegenheiten der Ausbildung, Arbeitszeit und Arbeitsbedingungen sorgt die JAV dafür, dass deine Anliegen ganz oben auf der Agenda stehen.

Also, wenn du Ideen hast oder dir etwas auf dem Herzen liegt, weißt du, an wen du dich wenden kannst.

Mehr Infos?
Frag deine JAV-Vertretungen:

- BR Betreuungsbereich Norderstedt:
  JAV-Nord@rewe-group.com
- BR Betreuungsbereich Lehrte:
  JAV.Lehrte@rewe-group.com

Schwerbehinderten-vertretung (SBV)

Die Kolleg:innen der Schwerbehinderten-vertretung sind Vertrauenspersonen für Mitarbeitende mit Behinderung. Die SBV tritt für die Interessen von Schwerbehinderten und Kolleg:innen mit gleichgestelltem Status ein. Sie fördert die Eingliederung und Teilhabe schwer-behinderter Menschen im Unternehmen und steht beratend und helfend zur Seite. Darüber hinaus unterstützt sie REWE in Fragen der barrierefreien Gestaltung des Arbeitsplatzes und der betrieblichen Integration.

Kontakt zu deiner SBV:

- BR Betreuungsbereich Norderstedt:
  sbv-nord@rewe-group.com
- BR Betreuungsbereich Lehrte:
  sbv-lehrte@rewe-group.com

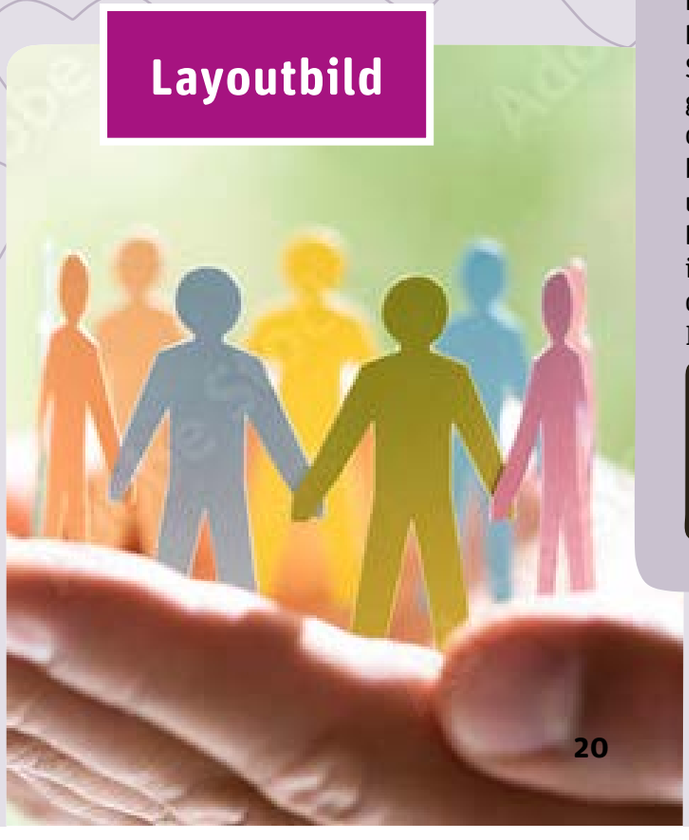

Suchtberatung

Als betriebliche Suchtberater:innen sind wir immer gern Ansprechpersonen für unsere betroffenen Kolleg:innen – selbstverständlich unter Wahrung der Schweigepflicht. Wir unterstützen Betroffene auf ihrem Weg zur Veränderung ihrer Situation und vermitteln zwischen ihnen, dem Unternehmen und professionellen Beratungsstellen für Suchthilfe.

Hier wirst du nicht bewertet, sondern in deinem Mut unterstützt, die notwendigen Schritte zu gehen – mit dem Ziel, deine Gesundheit und deinen Arbeitsplatz zu erhalten.

Du möchtest mehr erfahren?
Deine Ansprechperson im Betriebsrat hilft dir weiter.

REWE Unterstützungs-ausschuss – Hilfsangebote in Notfallsituationen

Manchmal läuft das Leben anders als geplant.

Der Unterstützungsausschuss im Gesamtbetriebsrat bietet dir die Möglichkeit, eine Unterstützungsleistung in verschiedenen Lebenssituationen zu beantragen (z. B. bei Todesfällen in der Familie oder bei der Beschaffung von Hilfsmitteln wie Zahnersatz).

Weitere Informationen
erhältst du von deinem zuständigen Betriebsrat.

LoS!-Beratung für alle Lebenslagen – von Kolleg:innen für Kolleg:innen

Ob Scheidung, eine schwere Erkrankung oder der Verlust eines geliebten Menschen: persönliche Probleme sind vielfältig – und manchmal hilft ein vertrautes Gespräch unter Kolleg:innen. Im Rahmen des LoS!-Projekts (LoS = Lebensphasenorientierte Selbsthilfekompetenz) werden Kolleg:innen geschult, um dir in schwierigen Lebensphasen praktische Unterstützung bieten zu können. Die LoS!-Pat:innen stehen dir vertrauensvoll mit einem offenen Ohr zur Seite, bieten erste Handlungshilfen und geben Hinweise für professionelle Anlaufstellen.

Solltest du mal in eine seelische Notsituation gelangen, zögere nicht, eine:n unserer LoS!-Pat:innen persönlich zu kontaktieren.

LoS! ERSTE HILFE FÜR DEINE SEELE

Du möchtest reden?
Deine LoS!-Ansprechpersonen findest du

- in der Orange
- online in Gemeinsam.topfit

› Registrierung siehe Seite 18

Du möchtest unterstützen?
Lass dich hier ehrenamtlich als LoS!-Pat:in ausbilden:
topfit.app/client/event/categories/240

Lust auf Austausch?

Werde Teil unserer REWE Netzwerke! Gemeinsam gestalten wir eine inspirierende und ermutigende Umgebung, in der alle die Möglichkeit haben, ihr volles Potenzial zu entfalten.

Bunter Norden mit di.to!

di.to bedeutet „different together“ und ist das LGBTQIA+-Netzwerk der REWE Group. Wir fördern Toleranz und Akzeptanz am Arbeitsplatz, unabhängig von sexueller Orientierung oder geschlechtlicher Identität. Entstanden aus einem Stammtisch in Köln, ist di.to seit 2014 ein offizielles Netzwerk und hat sich auch fest in der Region Nord etabliert.

Bekannt durch den CSD und das REWE ECHO, stehen wir als Ansprechpartner:innen für LGBTQIA+-Themen und für Gespräche bereit. Wir freuen uns auf einen offenen Austausch und planen perspektivisch einen kleinen Stammtisch, online oder in Präsenz.

Du hast Fragen oder Anregungen?
Sprich uns gern an!
dito-nord@rewe-group.com

Dein Frauennetzwerk im Norden

f.ernetzt Nord ist ein Netzwerk, in dem du dich als Mitarbeiterin mit deinen Kolleginnen aus allen Bereichen vernetzen kannst – zu beruflichen oder persönlichen Themen! Als Mitglied von f.ernetzt erhältst du Zugriff auf eine geschlossene Chatgruppe, in der du dich mit den anderen Teilnehmerinnen digital austauschen kannst:

- in der MeineREWE App
- im MS-Teams-Kanal f.ernetzt

Es geht dabei bspw. um die persönliche Entwicklung, Karrierechancen oder die Vereinbarkeit von Beruf und Privatleben. Alle sind eingeladen, selbst Artikel, Podcasts oder Ähnliches zu posten oder Diskussionen anzustoßen. Hin und wieder gibt es auch Präsenztreffen, über die wir dich informieren. Nutze die Möglichkeit, dich mit inspirierenden Frauen aus unserem Unternehmen auszutauschen und gemeinsam zu wachsen. Wir freuen uns auf dich!

Du möchtest Teil von f.ernetzt Nord werden?
Sende eine E-Mail mit deinem Namen an **fernetzt-nord@rewe-group.com**. Anschließend fügen wir dich der Chatgruppe hinzu.

Informations- & Kommunikations-kanäle

Nichts mehr verpassen? Bleib auf dem Laufenden! Über diese Kanäle findest du alle notwendigen Informationen rund um deinen Job, das Unternehmen und die REWE Welt.

REWE ECHO!

Das ECHO! ist das Mitarbeitenden-Magazin von REWE. Ob strategische Projekte, nationale Aktionen oder News aus der Warenkunde – mit einem Blick ins Heft bist du gut informiert und weißt, was bei REWE national und regional passiert.
Das ECHO! erscheint sechsmal im Jahr.

Du magst es nachhaltig? Hier geht's zur digitalen Version:
www.echo.rewe.de

Die Orange

Die „Orange“ ist unser internes REWE Lexikon und Dokumentenarchiv. Hier kannst du nach Schlagworten suchen und findest, mit nur wenigen Klicks, Infos, Anleitungen und Übersichten zu vielen Themen.

MeineREWE App

Mit der MeineREWE App für Mitarbeitende bist du immer auf dem neuesten Stand und erhältst wichtige Infos rund um deine REWE Welt. Durch Chats und News-Gruppen bist du gut vernetzt mit deinen Kolleg:innen.

Aktuell ist die MeineREWE App für alle Mitarbeitenden im Markt nutzbar, Logistik und Verwaltung sollen bald folgen.

one

one – das Magazin der REWE Group ist ein Online-Medium für alle Mitarbeitenden der REWE Group. In den „News der Woche“ findest du die aktuellsten Nachrichten aus den Unternehmen der REWE Group und der Handels- und Touristikbranche. Du findest hier spannende Reportagen, Porträts, Kurzvideos im one-TV und vieles mehr.

Guck doch mal rein:
https://one.rewe-group.com

Ich brauche von der Region die ID des Codes, damit ich weiß welches der 70 Bilder aus der Auftragstasche ich hier verwenden soll.

PRIMUS Lernen

Mit der Plattform PRIMUS Lernen findest du immer passende Seminare und Online-Schulungen für deine Weiterentwicklung.

Cloud sei Dank kannst du bequem von überall mit PRIMUS Lernen arbeiten: ob aus dem Firmennetz, von unterwegs oder von zu Hause aus.

Zugang von zu Hause aus:
www.primus.rewe-group.com einwählen und Benutzer:innen-Name sowie Startpasswort (beides Personalnummer) eingeben.

myInfo

myInfo ist ein REWE internes System, um Aufgaben, Abfragen und Informationen aus den Fachbereichen an die Märkte zu senden. Hier wird sich auf das Wesentliche konzentriert, sodass nur die wichtigsten Inhalte für das Tagesgeschäft an die Märkte kommuniziert werden.

REWE Inside

REWE Group Inside ist das Intranet von REWE. Du findest hier Neuigkeiten zum Unternehmen, Ansprechpartner:innen in der Zentrale, Informationen zu nationalen und regionalen Marktaktionen sowie Serviceleistungen für Mitarbeitende.

Kolleg:innen & Azubis finden.

Prämie kassieren!

Prämie: 500 €

Wir suchen:

- Auszubildende für unsere Märkte und in der Logistik
- Fach- und Führungskräfte für unsere Frischetheken und in der Logistik
- Quereinsteigende ohne Vorerfahrung für unsere Frischetheken

So sicherst du dir deine Prämie*:

1. Du machst jemanden auf einen Job oder eine Ausbildung bei REWE aufmerksam.

2. Du wirbst Mitarbeitende?

- Ihr füllt das Werbeformular aus > verfügbar bei deiner Führungskraft oder in der Orange („Werbeformular“).
- Die Person bewirbt sich online über rewe.de/karriere und lädt das Werbeformular zusammen mit ihren Bewerbungsunterlagen hoch.

2. Du wirbst Azubis?

- Hier brauchst du kein Werbeformular.
- Die Person bewirbt sich online über rewe.de/ausbildung und gibt einfach deinen Namen und deine Personalnummer bei der Einstellung an.

3. Nach sechs Monaten erhältst du deine Prämie*.

„Werbeformular“

*Die Höhe der Prämie richtet sich nach den gesuchten Vakanzen. Mehr Infos bei deiner Führungskraft und in der Gesamtbetriebsvereinbarung „Mitarbeitende werben Mitarbeitende“.

top EMPLOYER Deutschland Germany 2025
FOR A BETTER WORLD OF WORK

Zertifikat seit 2020 audit berufundfamilie — Logistik

Zertifikat seit 2015 audit berufundfamilie — Vertrieb

Zertifikat seit 2011 audit berufundfamilie — Verwaltung

Als Arbeitgeber sind wir ausgezeichnet!